



# Po medině Kemp Program

## Pátek

14:00 - 14:30

Přejezd autobusy - z nádraží v ČB do Hotelu Clarion

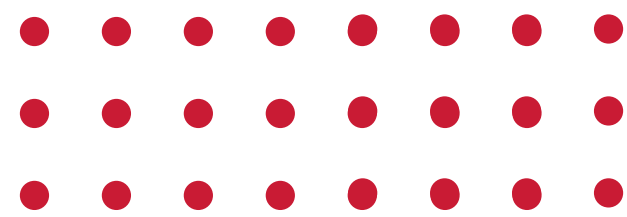

14:00 - 15:30

Check-in

15:30 - 17:00

Opening v Hotelu Clarion

17:00 - 17:30

Přejezd autobusy - z hotelu do nemocnice

### 1. WORKSHOPOVÁ SADA



17:30 - 19:00

17:30

18:30

19:00



Úhradová vyhláška for dummies

A5

ATB terapie prakticky, ne teoreticky!

D4

Agresivní pacient: Deset tipů komunikace (a možná jeden navíc)

E4

Žilní vstupy: workshop kanylačních dovedností

G4

Sonografie břicha: Odemkni skryté příběhy diagnostiky

ENDO

Vedení zdravotnické dokumentace

K4

Jak uspět u pohovoru

B4

První krůčky v sonografii: Základy zobrazování břicha

I5

EKG pro pokročilé

E5

Navigovaná aplikace botulotoxinu

J4

Založení soukromé praxe krok po kroku

B5

Za hranice lidského mozku: Nové trendy v kraniální a páteřní navigaci

G5+H5

19:00 - 19:30

Přejezd autobusy do restaurace Kněžínek

19:30 - 22:00

Večeře

22:00 - 23:00

Přejezd autobusy do Hotelu Clarion

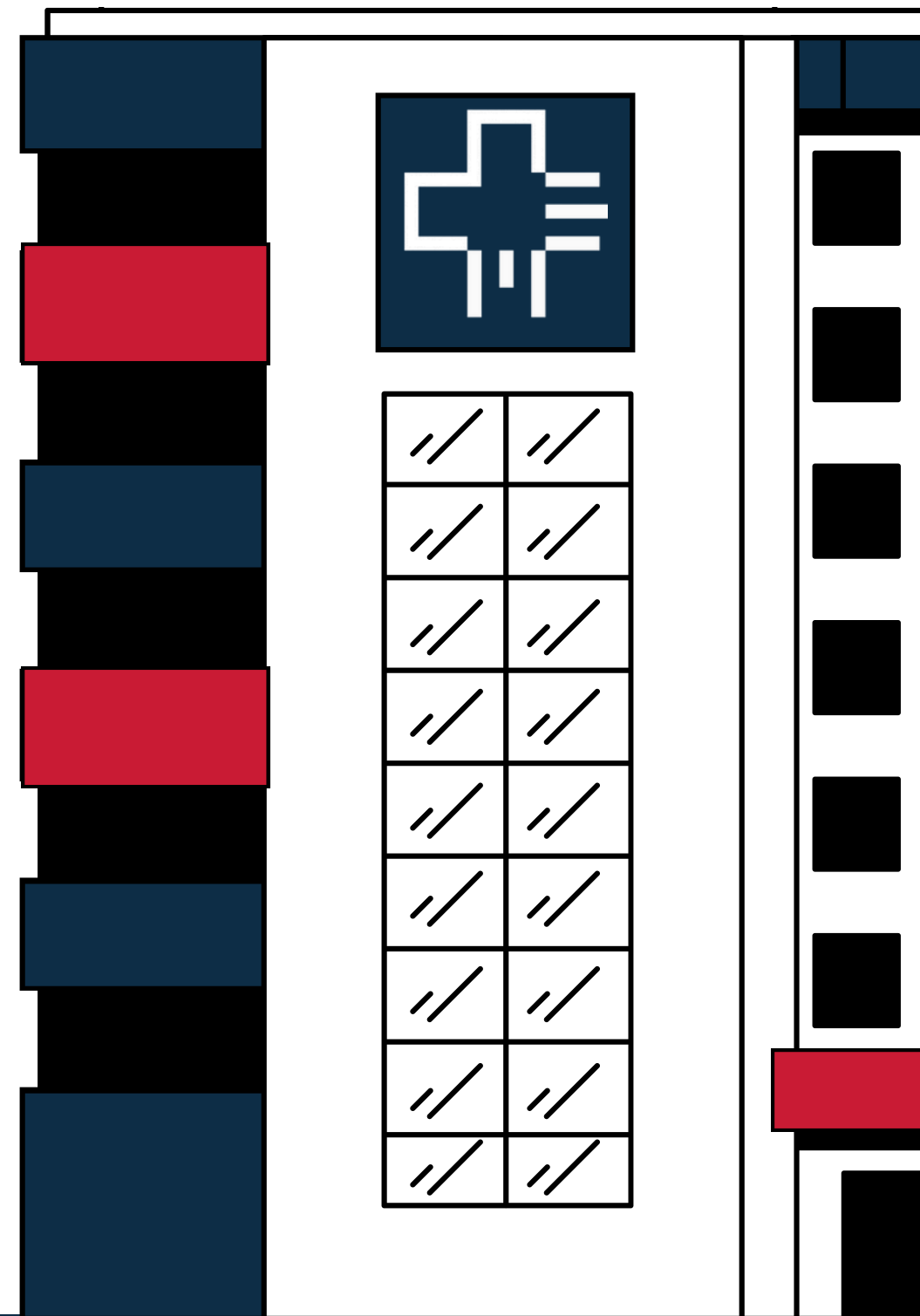
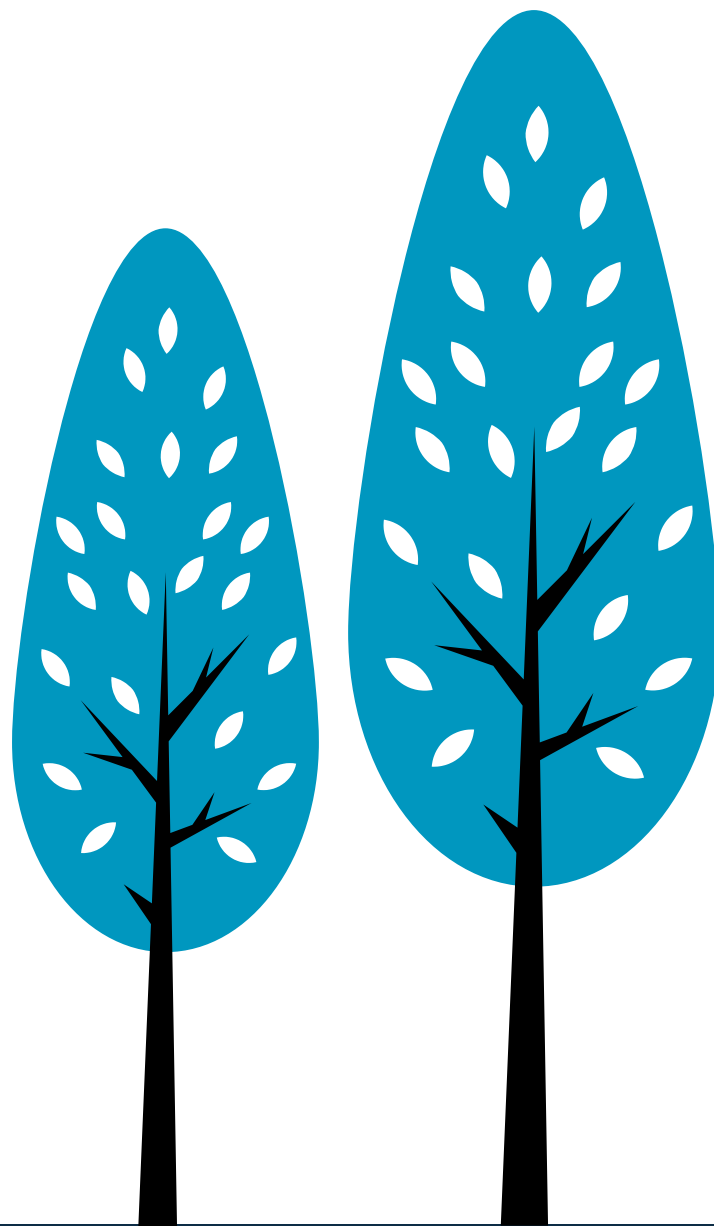
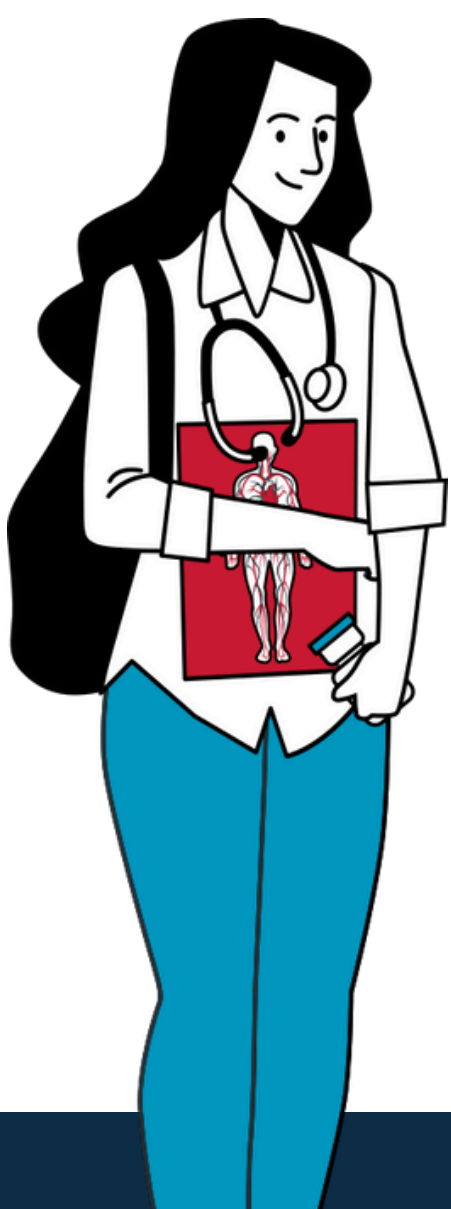

# Sobota dopoledne

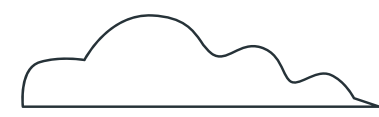

7:00 - 8:30	Snídaně v hotelu					
8:15 - 8:45	Přejezd autobusy z hotelu do nemocnice					
	<b>2. WORKSHOPOVÁ SADA</b>					
9:00 - 11:10	9:00	10:00	10:10	10:30	11:10	
	Úhradová vyhláška for dummies					A5
	Praktický nácvik komunikace ve VR			Praktický nácvik komunikace ve VR		K4
	Světlem magnetické rezonance ke správné diagnostice					MRI
	Radioterapie v praxi - plánování, které zachraňuje životy					RADIO
	KPR pro náročné					ČEKÁRNA
	Finanční gramotnost - Jak si nastavit úspěšný finanční model pro svou budoucnost					A4
	Cesta k pohybu: Jak pediatrická fyzioterapie a Vojtova metoda formují dětský vývoj					B4
	ORL endoskopie v praxi - nezbytný pohled do hloubky					C4
	ATB terapie prakticky, ne teoreticky!					D4
	Agresivní pacient: Deset tipů komunikace (a možná jeden navíc)					E4
	Pokaždé jinak a přesto vždy stejně - metoda xABCDE					B5
	Přechod z fakulty do praxe					I4
	Endoskopie v praxi: Klíč k diagnostice a léčbě trávicího traktu					ENDO
	Chirurgie budoucnosti - robotická chirurgie s DaVincim					SÁL
	Intervenční kardiologie: implantace kardiostimulátoru v praxi					C5
	KPR ve virtuální realitě					E5+F5
Plicní rehabilitace krok za krokem: Od vyšetření k terapii					F4	
Za hranice lidského mozku: Nové trendy v kraniální a páteřní navigaci					G5+H5	
10:30 - 10:45	Coffeebreak					
	<b>3. WORKSHOPOVÁ SADA</b>					
10:45 - 12:20	10:45	11:20	11:45	12:00	12:15	12:20
	Praktický nácvik komunikace ve VR					K4
	Umí data léčit					D5
	Zážitková první pomoc					IFMSA STAN
	Světlem magnetické rezonance ke správné diagnostice					MRI
	Radioterapie v praxi - plánování, které zachraňuje životy					RADIO
	Osteosyntéza: jak si poradit s osteosyntézou zlomeniny olecranu a hlezna					TRAUMA
	PALS: resuscitace dětí					ČEKÁRNA
	Domácí lékárnička lékaře					A4
	Cesta k pohybu: Jak pediatrická fyzioterapie a Vojtova metoda formují dětský					B4
	Mozkomíšni mok nad zlato aneb lumbální punkce v malíku					E4
	Echokardiografie - Medik					G4
	Pokaždé jinak a přesto vždy stejně - metoda xABCDE					I4
	Navigovaná aplikace botulotoxinu					J4
	Chirurgie budoucnosti - robotická chirurgie s DaVincim					SÁL
	Právo v praxi mladého lékaře, aneb 6 situací, se kterými pacienti přijdou za advokátem					A5
	Intervenční kardiologie: implantace kardiostimulátoru v praxi					C5
Endoskopie v praxi: Klíč k diagnostice a léčbě trávicího traktu					ENDO	
KPR ve virtuální realitě					E5+F5	
Plicní rehabilitace krok za krokem: Od vyšetření k terapii					F4	
Za hranice lidského mozku: Nové trendy v kraniální a páteřní navigaci					G5+H5	
Echokardiografie u novorozence s vrozenou srdeční vadou					B5	



# Sobota odpoledne

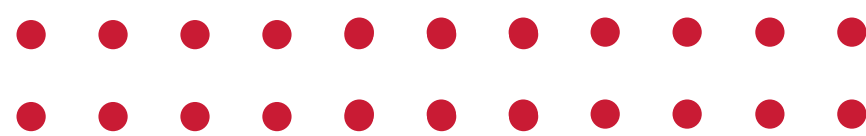

12:15 - 13:30	<b>Oběd</b>		
		<b>4. WORKSHOPOVÁ SADA</b>	
13:30 - 15:00	13:30	14:30	15:00
	IBD or not to be: od mikroskopu až ke klinické diagnóze		D4
	Osteosyntéza: jak si poradit s osteosyntézou zlomeniny olecranu a hlezna		TRAUMA
	Světlem magnetické rezonance ke správné diagnostice		MRI
	KPR pro náročné		ČEKÁRNA
	Zajištění DC nejen v urgentní medicíně		A4
	Jak uspět u pohovoru		B4
	Endoskopie v praxi: Klíč k diagnostice a léčbě trávicího traktu		ENDO
	Mozkomíšni mok nad zlato aneb lumbální punkce v malíku		E4
	Pediatrie akutně a prakticky		F4
	Echokardiografie - Medik		G4
	Pokaždé jinak a přesto vždy stejně - metoda xABCDE		I4
	Navigovaná aplikace botulotoxinu		J4
	Co je v nejlepším zájmu nevléčitelně nemocného pacienta? Aneb paliativní péče z medicinského a právního hlediska		K4
	Rakovina plic ve 40 - a co dál		A5
	Public speaking - před publikem jako doma		B5
	Zachytit včas, zasáhnout přesně – nukleární medicína v praxi		ODDĚLENÍ NUKLEÁRNÍ MEDICÍNY
	Ve virtuální realitě na skok na jednotku intenzivní péče		E5+F5
	Založení soukromé praxe krok po kroku		G5
Vedení porodu ve 21. století		I5	
Intervenční kardiologie: implantace kardiostimulátoru v praxi		C5	
15:00 - 15:20	<b>Coffeebreak</b> ☕		
		<b>5. WORKSHOPOVÁ SADA</b>	
15:20 - 16:50	15:20	16:20	16:35
	Umí data léčit		D5
	Zážitková první pomoc		IFMSA STAN
	Světlem magnetické rezonance ke správné diagnostice		MRI
	PALS: resuscitace dětí		ČEKÁRNA
	Zajištění DC nejen v urgentní medicíně		A4
	Jak uspět u pohovoru		B4
	ORL endoskopie v praxi - nezbytný pohled do hloubky		C4
	Mozkomíšni mok nad zlato aneb lumbální punkce v malíku		E4
	Pediatrie akutně a prakticky		F4
	Echokardiografie - Medik		G4
	Pokaždé jinak a přesto vždy stejně - metoda xABCDE		I4
	Navigovaná aplikace botulotoxinu		J4
	Sdělování závažných zpráv - SPIKES protokol		K4
	Právo v praxi mladého lékaře, aneb 6 situací, se kterými pacienti přijdou za advokátem		A5
	Public speaking - před publikem jako doma		B5
	Osteosyntéza: jak si poradit s osteosyntézou zlomeniny olecranu a hlezna		TRAUMA
	Ve virtuální realitě na skok na jednotku intenzivní péče		E5+F5
	Pohled do budoucnosti: Prediktivní patologie a magie nádorové diagnostiky		G5
Vedení porodu ve 21. století		I5	
Chirurgie budoucnosti – robotická chirurgie s DaVincim		SÁL	
17:00 - 17:30	<b>Odjezd autobusy z nemocnice na hotel</b>		
18:30 - 20:00	<b>Večeře</b>		





7:00 - 8:30

**Snídaně v hotelu**

8:15 - 8:45

**Přejezd autobusy z hotelu do nemocnice**

**6. WORKSHOPOVÁ SADA**

9:00 - 10:30

9:00 ————— 10:00 ————— 10:15 ————— 10:30

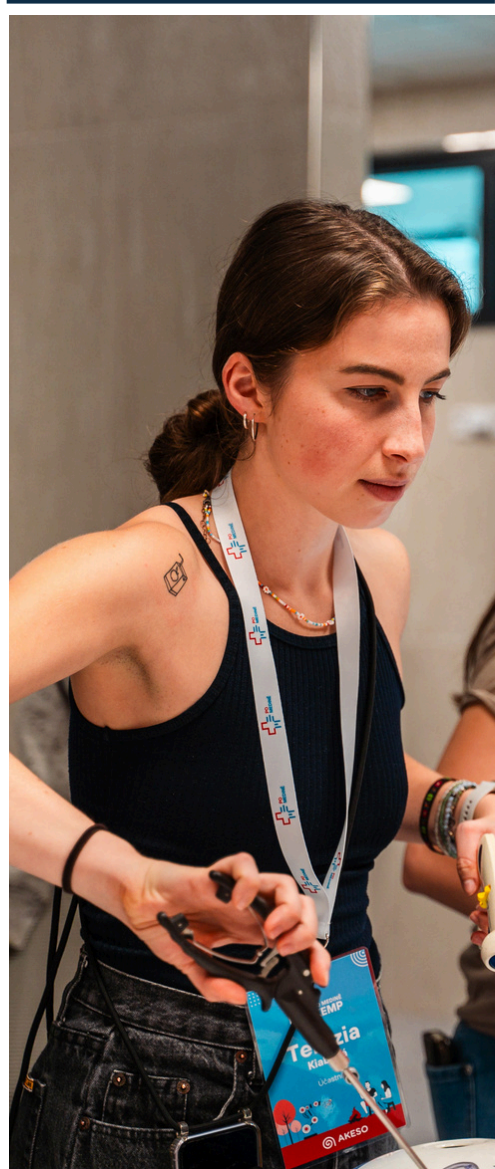

Umí data léčit	D5
Zážitková první pomoc	IFMSA STAN
Jak uspět u pohovoru	A4
Cesta k pohybu: Jak pediatriká fyzioterapie a Vojtova metoda formují dětský vývoj	B4
ORL endoskopie v praxi - nezbytný pohled do hloubky	C4
Plicní rehabilitace krok za krokem: Od vyšetření k terapii	E4
Pediatric akutně a prakticky	F4
Echokardiografie - Medik	G4
Zachytit včas, zasáhnout přesně - nukleární medicína v praxi	ODDĚLENÍ NUKLEÁRNÍ MEDICÍNY
Zobrazovací metody v malíku	A5
Radioterapie v praxi - plánování, které zachraňuje životy	RADIO
Pohled do budoucnosti: Prediktivní patologie a magie nádorové diagnostiky	G5
Vedení porodu ve 21. století	I5

10:30 - 10:45

**Coffeebreak** ☕

**7. WORKSHOPOVÁ SADA**

10:50 - 12:20

10:50 ————— 11:50 ————— 12:20



Mistrovství v chirurgické hemostázi a orientace v šicích vláknech	E5+F5
ORL endoskopie v praxi - nezbytný pohled do hloubky	C4
Pediatric akutně a prakticky	F4
Echokardiografie - Medik	G4
Vedení zdravotnické dokumentace	K4
Zobrazovací metody v malíku	A5
Centrální kanylace - aneb kdy už periferka nestačí?	B5
Finanční gramotnost - Jak si nastavit úspěšný finanční model pro svou budoucnost	C5
Radioterapie v praxi - plánování, které zachraňuje životy	RADIO
IBD or not to be: od mikroskopu až ke klinické diagnóze	G5
Vedení porodu ve 21. století	I5

12:20 - 13:30

**Oběd**

**8. WORKSHOPOVÁ SADA**

13:30 - 15:00

13:30 ————— 14:30 ————— 14:45 ————— 15:00



Umí data léčit	D5
Zážitková první pomoc	IFMSA STAN
Jak uspět u pohovoru	B4
ORL endoskopie v praxi - nezbytný pohled do hloubky	C4
Pediatric akutně a prakticky	F4
Přechod z fakulty do praxe	K4
Echokardiografie u novorozence s vrozenou srdeční vadou	A5
Centrální kanylace - aneb kdy už periferka nestačí?	B5
Finanční gramotnost - Jak si nastavit úspěšný finanční model pro svou budoucnost	C5
Radioterapie v praxi - plánování, které zachraňuje životy	RADIO
EKG pro pokročilé	J4
Vedení porodu ve 21. století	I5

15:00 - 15:30

**Ukončení a odjezd domů**

# Děkujeme partnerům

